ZEIGER-FREQUENZMESSER

Zeiger-Frequenzmesser sind zur Frequenzmessung in einem Bereich von 45 bis 65 Hz und mit der Messgenauigkeit 0,5 bestimmt.

ZQ 0207

ZQ 2207

ZQ 0507

TYP		ZQ 0507	ZQ 0407	ZQ 0307	ZQ 0207	ZQ 0107	ZQ 2307	ZQ 2207	ZQ 2107
Frontrahmen (mm)		45 x 45	48 x 48	72 x 72	96 x 96	144 x 144	72 x 72	96 x 96	144 x 144
Schalttafelausschnitt (mm)		-	45 x 45	68 x 68	92 x 92	138 x 138	68 x 68	92 x 92	138 x 138
				Skala 90°				Skala240°	
Skalenlänge (mm)		41	41	65	95	135	101	135	220
Messbereich	**Spannung (V)**								
45…55 Hz	57, 63, 100, 110, 230, 400, 500	•	•	•	•	•	•	•	•
55…65 Hz	57, 63, 100,110, 230, 400, 500	•	•	•	•	•	•	•	•
48…52 Hz	57, 63, 100,110, 230, 400, 500	•	•	•	•	•	•	•	•
45…65 Hz	57, 63, 100, 110, 230, 400, 500	•	•	•	•	•	•	•	•

Andere Messbereiche auf Kundenwunsch!
Auf Anfrage sind ZQ 0307, ZQ 0207, ZQ 0107 in der Schiffausführung lieferbar.
Zweisystem-Frequenzmesser ZQ 1207, ZQ 1208 finden Sie auf der Seite 147, die Maßzeichnungen auf Seiten 180, 182

SKALENAUSSEHEN IN DER NATURGRÖSSE
Für Messgeräte ZQ 2x07

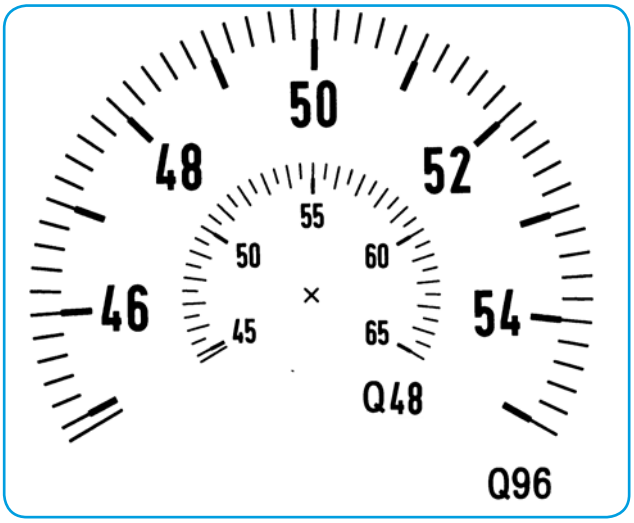
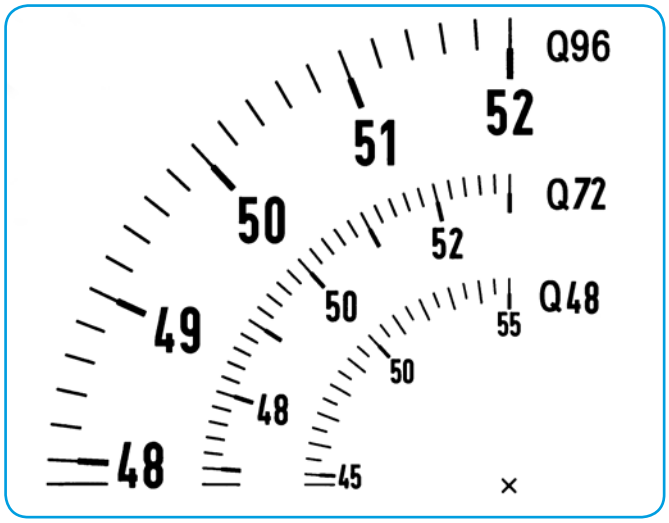
NUR DETAIL
Für Messgeräte ZQ 0x07